ГЕНЕРАЛЬНЫЙ ПЛАН Костромского сельского поселения Мостовского района Краснодарского края

Материалы по обоснованию проекта

Схема развития инженерной инфраструктуры фрагмента поселения - ст. Костромская, х. Ульяново : электроснабжение

М 1: 10 000

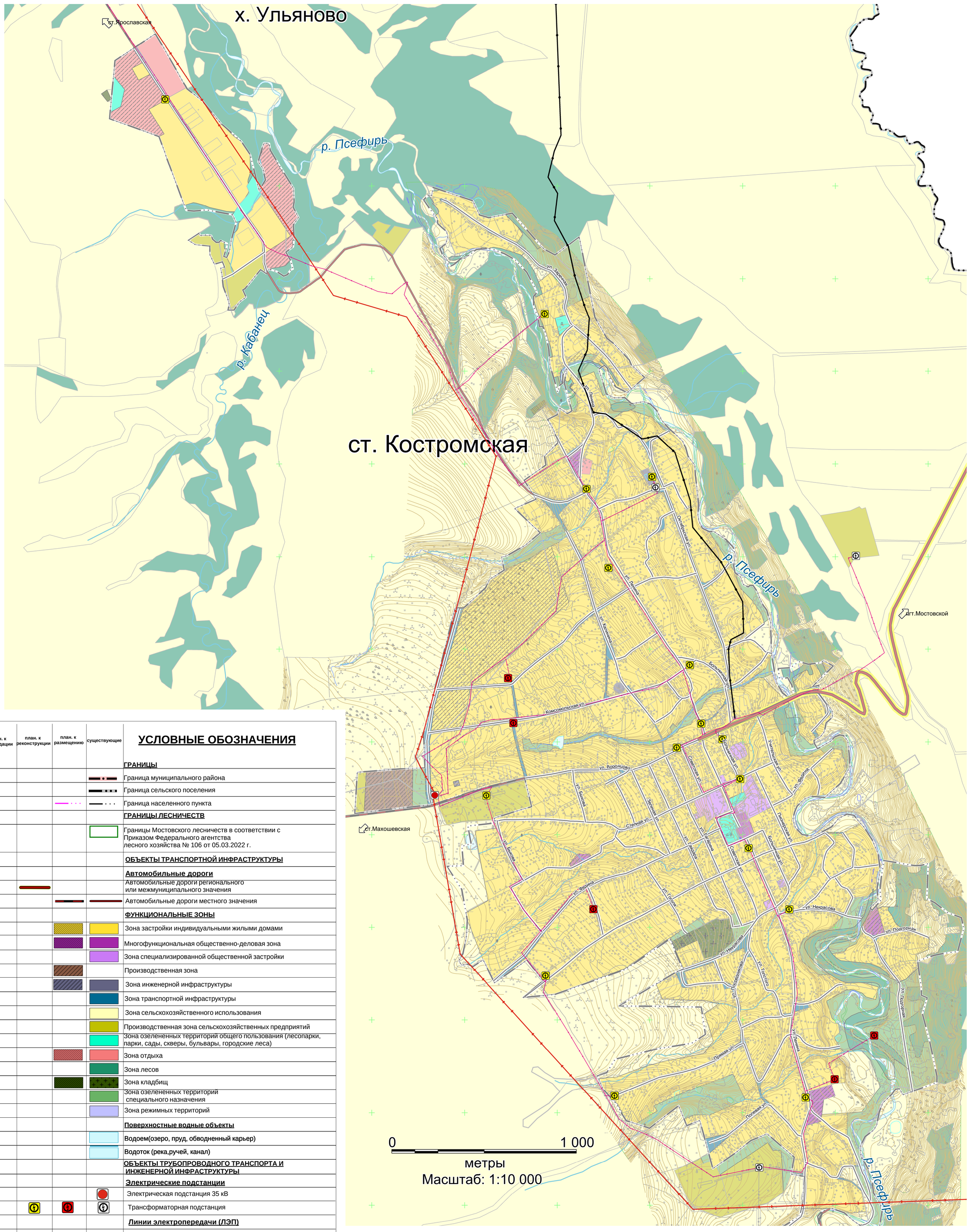

план. к ликвидации	план. к реконструкции	план. к размещению	существующие	УСЛОВНЫЕ ОБОЗНАЧЕНИЯ
				ГРАНИЦЫ
				Граница муниципального района
				Граница сельского поселения
				Граница населенного пункта
				ГРАНИЦЫ ЛЕСНИЧЕСТВ
				Границы Мостовского лесничеств в соответствии с Приказом Федерального агентства лесного хозяйства № 106 от 05.03.2022 г.
				ОБЪЕКТЫ ТРАНСПОРТНОЙ ИНФРАСТРУКТУРЫ
				Автомобильные дороги
				Автомобильные дороги регионального или межмуниципального значения
				Автомобильные дороги местного значения
				ФУНКЦИОНАЛЬНЫЕ ЗОНЫ
				Зона застройки индивидуальными жилыми домами
				Многофункциональная общественно-деловая зона
				Зона специализированной общественной застройки
				Производственная зона
				Зона инженерной инфраструктуры
				Зона транспортной инфраструктуры
				Зона сельскохозяйственного использования
				Производственная зона сельскохозяйственных предприятий
				Зона озелененных территорий общего пользования (лесопарки, парки, сады, скверы, бульвары, городские леса)
				Зона отдыха
				Зона лесов
				Зона кладбищ
				Зона озелененных территорий специального назначения
				Зона режимных территорий
				Поверхностные водные объекты
				Водоем(озеро, пруд, обводненный карьер)
				Водоток (река,ручей, канал)
				ОБЪЕКТЫ ТРУБОПРОВОДНОГО ТРАНСПОРТА И ИНЖЕНЕРНОЙ ИНФРАСТРУКТУРЫ
				Электрические подстанции
				Электрическая подстанция 35 кВ
				Трансформаторная подстанция
				Линии электропередачи (ЛЭП)
				Линии электропередачи 35 кВ
				Линии электропередачи 10 кВ
				Сети электросвязи
				Линейно-кабельное сооружение связи

						28-ГП		
Изм.	Кол.уч.	Лист	№Док.	Подп.	Дата	Подготовка изменений в генеральный план Костромское сельского поселения Мостовского района Краснодарского края.		
ГАП		Царахов				Материалы по обоснованию проекта в виде карт	Стадия	Лист	Листов
Архитектор		Моторина					ГП	6	12
Н. контр.		Кудинова				Схема развития инженерной инфраструктуры фрагмента поселения - ст. Костромская, х. Ульяново : электроснабжение М 1: 10 000	ООО "ПСК "РУСПРОЕКТ"		