ГЕНЕРАЛЬНЫЙ ПЛАН Краснокутского сельского поселения Мостовского района Краснодарского края

Материалы по обоснованию проекта

Карта местоположения существующих и строящихся объектов местного значения М 1:20 000

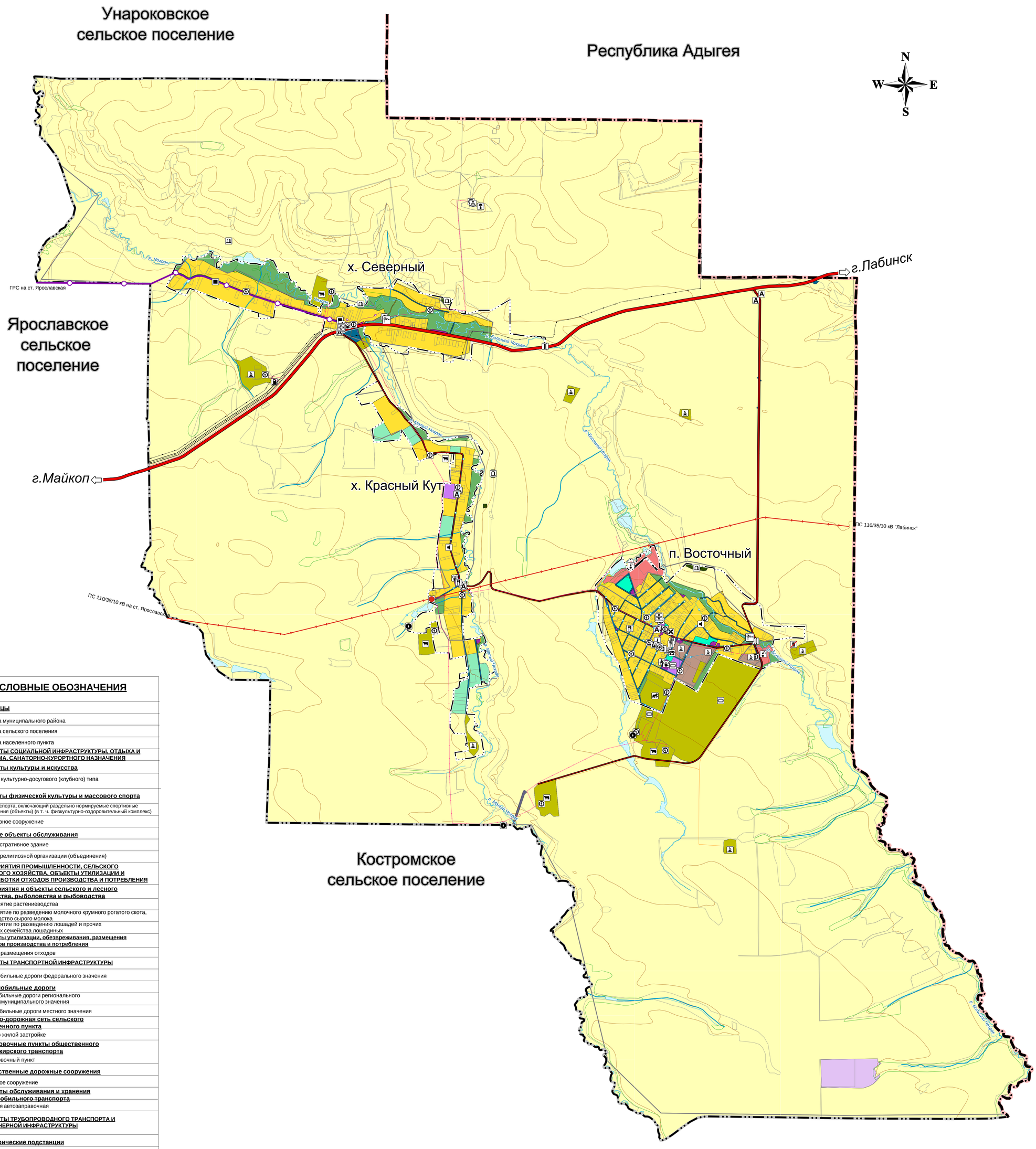

план. к ликвидации	план. к реконструкции	план. к размещению	существующие	УСЛОВНЫЕ ОБОЗНАЧЕНИЯ
				ГРАНИЦЫ
				Граница муниципального района
				Граница сельского поселения
				Граница населенного пункта
				ОБЪЕКТЫ СОЦИАЛЬНОЙ ИНФРАСТРУКТУРЫ, ОТДЫХА И ТУРИЗМА, САНАТОРНО-КУРОРТНОГО НАЗНАЧЕНИЯ
				Объекты культуры и искусства
				Объект культурно-досугового (клубного) типа
				Объекты физической культуры и массового спорта
				Объект спорта, включающий раздельно нормируемые спортивные сооружения (объекты) (в т. ч. физкультурно-оздоровительный комплекс)
				Спортивное сооружение
				Прочие объекты обслуживания
				Административное здание
				Объект религиозной организации (объединения)
				ПРЕДПРИЯТИЯ ПРОМЫШЛЕННОСТИ, СЕЛЬСКОГО И ЛЕСНОГО ХОЗЯЙСТВА, ОБЪЕКТЫ УТИЛИЗАЦИИ И ПЕРЕРАБОТКИ ОТХОДОВ ПРОИЗВОДСТВА И ПОТРЕБЛЕНИЯ
				Предприятия и объекты сельского и лесного хозяйства, рыболовства и рыбоводства
				Предприятие растениеводства
				Предприятие по разведению молочного крумного рогатого скота, производство сырого молока
				Предприятие по разведению лошадей и прочих животных семейства лошадиных
				Объекты утилизации, обезвреживания, размещения отходов производства и потребления
				Объект размещения отходов
				ОБЪЕКТЫ ТРАНСПОРТНОЙ ИНФРАСТРУКТУРЫ
				Автомобильные дороги федерального значения
				Автомобильные дороги
				Автомобильные дороги регионального или межмуниципального значения
				Автомобильные дороги местного значения
				Улично-дорожная сеть сельского населенного пункта
				Улица в жилой застройке
				Остановочные пункты общественного пассажирского транспорта
				Остановочный пункт
				Искусственные дорожные сооружения
				Мостовое сооружение
				Объекты обслуживания и хранения автомобильного транспорта
				Станция автозаправочная
				ОБЪЕКТЫ ТРУБОПРОВОДНОГО ТРАНСПОРТА И ИНЖЕНЕРНОЙ ИНФРАСТРУКТУРЫ
				Электрические подстанции
				Электрическая подстанция 35 кВ
				Трансформаторная подстанция
				Линии электропередачи (ЛЭП)
				Линии электропередачи 35 кВ
				Линии электропередачи 10 кВ
				Объекты добычи и транспортировки газа
				Пункт редуцирования газа (ПРГ)
				Распределительные трубопроводы для транспортировки газа
				Газопровод распределительный высокого давления
				Газопровод распределительный низкого давления
				Объекты теплоснабжения
				Источник тепловой энергии
				Объекты водоснабжения
				Водозабор
				Сети водоснабжения
				Водопровод
				Объекты единой государственной системы предупреждения и ликвидации чрезвычайных ситуаций
				Объекты информирования и оповещения
				Объекты связи
				Автоматическая телефонная станция
				Наземная станция (радиосвязи)
				Базовая станция
				Объекты почтовой связи
				Сети связи
				Линейно-кабельное сооружение связи
				Линейно-кабельное сооружение связи (ВОЛС)
				Иные объекты федерального значения, регионального значения, местного значения
				Места погребения
				Кладбища
				Объекты государственной системы наблюдений за состоянием окружающей среды
				Стационарный пункт наблюдений за состоянием окружающей среды, ее загрязнением
				Месторождения и проявления полезных ископаемых
				Месторождения подземных вод

	ФУНКЦИОНАЛЬНЫЕ ЗОНЫ
	Зона застройки индивидуальными жилыми домами
	Многофункциональная общественно-деловая зона
	Зона специализированной общественной застройки
	Коммунально-складская зона
	Зона инженерной инфраструктуры
	Зона транспортной инфраструктуры
	Зона сельскохозяйственного использования
	Производственная зона сельскохозяйственных предприятий
	Зона озелененных территорий общего пользования (лесопарки, парки, сады, скверы, бульвары, городские леса)
	Зона отдыха
	Зона кладбищ
	Зона складирования и захоронения отходов
	Зона озелененных территорий специального назначения
	Иные зоны (зона размещения сельской усадьбы)
	Поверхностные водные объекты
	Водоем(озеро, пруд, обводненный карьер)
	Водоток (река,ручей, канал)

0 — 2 000
метры
Масштаб: 1:20 000

Изм.	Кол.уч.	Лист	№Док.	Подп.	Дата	28-ГП		
						Подготовка изменений в генеральный план Краснокутское сельского поселения Мостовского района Краснодарского края.		
ГАП		Царахов				Материалы по обоснованию проекта	Стадия: ГП	Лист: 1 / Листов: 11
Архитектор		Моторина						
Н. контр.		Кудинова				Карта местоположения существующих и строящихся объектов местного значения М 1:20 000	ООО "ПСК "РУСПРОЕКТ"	