Внесение изменений в ГЕНЕРАЛЬНЫЙ ПЛАН Махошевского сельского поселения Мостовского муниципального района Краснодарского края

Карта территорий, подверженных риску возникновения чрезвычайных ситуаций природного и техногенного характера.
М 1:20 000

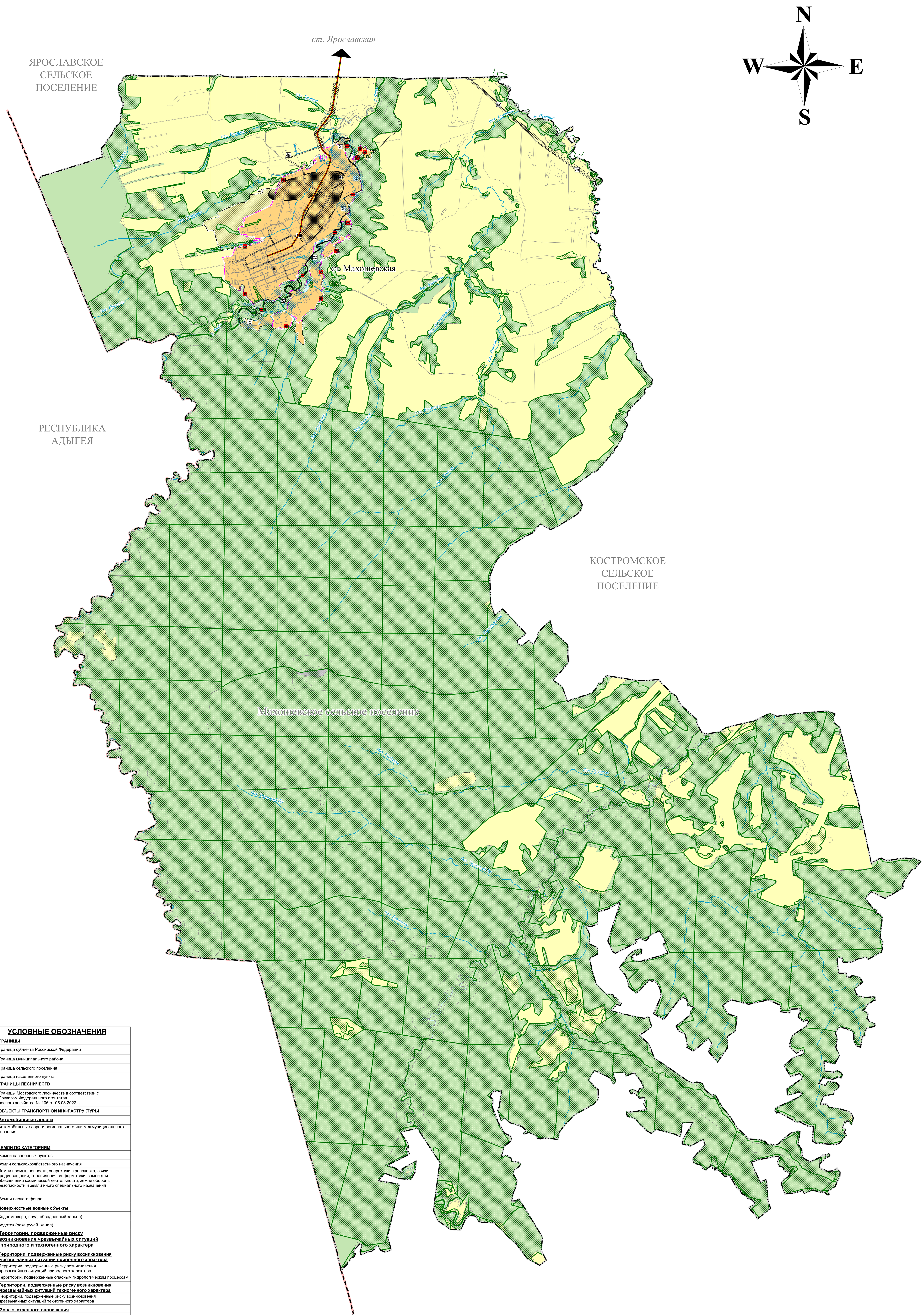

план. к ликвидации	план. к реконструкции	план. к размещению	существующие	**УСЛОВНЫЕ ОБОЗНАЧЕНИЯ**
				ГРАНИЦЫ
				Граница субъекта Российской Федерации
				Граница муниципального района
				Граница сельского поселения
				Граница населенного пункта
				ГРАНИЦЫ ЛЕСНИЧЕСТВ
				Границы Мостовского лесничеств в соответствии с Приказом Федерального агентства лесного хозяйства № 106 от 05.03.2022 г.
				ОБЪЕКТЫ ТРАНСПОРТНОЙ ИНФРАСТРУКТУРЫ
				Автомобильные дороги
				Автомобильные дороги регионального или межмуниципального значения
				ЗЕМЛИ ПО КАТЕГОРИЯМ
				Земли населенных пунктов
				Земли сельскохозяйственного назначения
				Земли промышленности, энергетики, транспорта, связи, радиовещания, телевидения, информатики, земли для обеспечения космической деятельности, земли обороны, безопасности и земли иного специального назначения
				Земли лесного фонда
				Поверхностные водные объекты
				Водоем(озеро, пруд, обводненный карьер)
				Водоток (река,ручей, канал)
				Территории, подверженные риску возникновения чрезвычайных ситуаций природного и техногенного характера
				Территории, подверженные риску возникновения чрезвычайных ситуаций природного характера
				Территории, подверженные риску возникновения чрезвычайных ситуаций природного характера
				Территории, подверженные опасным гидрологическим процессам
				Территории, подверженные риску возникновения чрезвычайных ситуаций техногенного характера
				Территории, подверженные риску возникновения чрезвычайных ситуаций техногенного характера
				Зона экстренного оповещения
				Зона экстренного оповещения
				Объекты единой государственной системы предупреждения и ликвидации чрезвычайных ситуаций
				Объекты информирования и оповещения
				Объект лесопожарной охраны
				Объекты инженерной защиты от опасных геологических процессов
				Сооружения для защиты от затопления и подтопления
				Объекты государственной системы наблюдений за состоянием окружающей среды
				Стационарный пункт наблюдений за состоянием окружающей среды, ее загрязнением

0 — 2 500
метры
Масштаб: 1:20 000

						28-ГП
						Внесение изменений в генеральный план Махошевского сельского поселения Мостовского района Краснодарского края
Изм.	Кол.уч.	Лист	№Док.	Подп.	Дата	
ГАП		Царахов				Материалы по обоснованию; Стадия: ГП; Лист: 6; Листов: 7
Архитектор		Петрова		[redacted]		
Н. контр.		Кудинова				Карта территорий, подверженных риску возникновения чрезвычайных ситуаций природного и техногенного характера. М 1:20 000 — ООО "ПСК "РУСПРОЕКТ"